C'EST DANS l'Eyre

CHAMBRES D'HÔTES L'ENTRE DEUX - BELIN-BELIET - VAL DE L'EYRE

CHAMBRES D'HÔTES L'ENTRE DEUX - BELIN-BELIET

Bienvenue à Belin-Beliet - Val de L'Eyre, venez profitez du calme dans une maison Arcachonnaise.

https://lentredeux-belinbeliet.fr

M. et Mme MAIRESSE
CHEVREUX

+33 6 71 93 93 82

A Chambres d'hôtes L'Entre Deux - Belin-Beliet
: 65 Route de Bayonne 33830 BELIN-BELIET

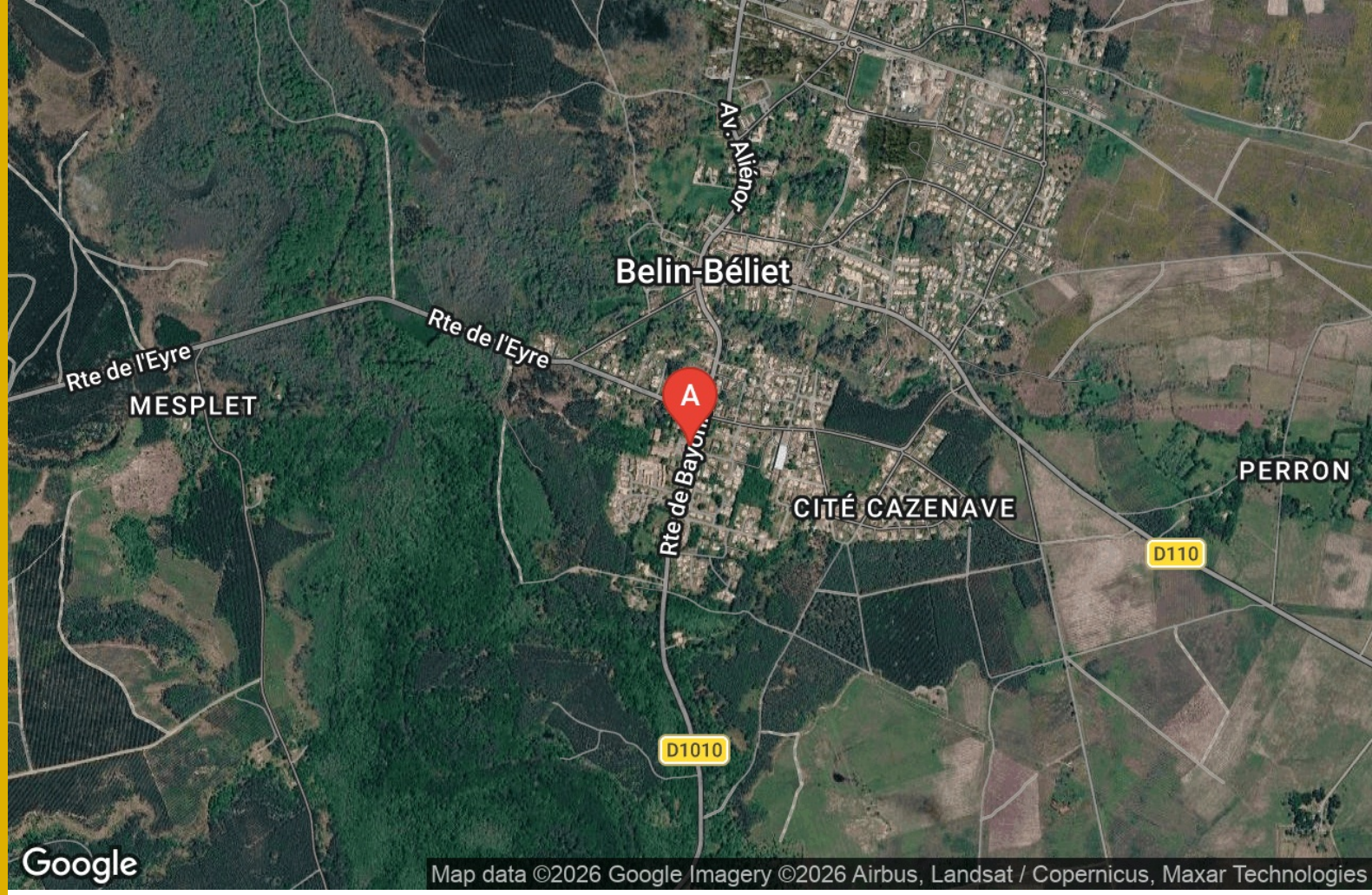

Chambres d'hôtes L'Entre Deux - Belin-Beliet

Chambre d'hôtes familiale pour 2 à 6 personnes

Chambre double Lacanau

La Chambre Rose

Belle maison des années 40. Nous louons une aile de la maison. Vous accédez à l'étage par notre maison. Une terrasse à l'avant et à l'arrière de la maison. Des espaces détentes sont à votre disposition dans le jardin. Nous proposons une chambre double et un dortoir avec un lit double, un lit simple et un lit tiroir idéal pour les enfants. Un salon avec bouilloire, café, chocolat, frigo et micro ondes est à votre disposition. Un coin détente canapé et une table pour dîner. On prête notre cuisine si besoin pour compléter les éléments de base. Nous proposons une location pour l'ensemble de l'aile de la maison. Nous n'accueillons pas d'autres voyageurs en même temps.

Infos sur l'établissement

Communs

A proximité propriétaire
Entrée commune
Mitoyen propriétaire
Dans maison
Jardin commun

Vous bénéficiez d'un espace commun avec kitchenette : minifour, micro-ondes, plaques et service à café /thé. Quelques condiments sont à votre disposition. Un barbecue à gaz sur la terrasse en été.

Activités

Réseaux

Accès Internet

Wifi visiteurs (ADSL)

Stationnement

Parking
Parking privé

le stationnement se fait dans le jardin fermé à clé

Services

Location de draps et/ou de linge
Nettoyage / ménage
Baby sitting

les draps et le ménage sont inclus dans le prix de la prestation. Le babysitting est possible sur réservation 10€ de l'heure.

Extérieurs

Air de jeux pour enfants (balançoire, maisonnette)

Chambre d'hôtes familiale pour 2 à 6 personnes

Chambre	1 personne (Maxi: 6 pers.)	3 chambres	30 m2

Nous proposons une chambre double et un dortoir avec un lit double, un lit simple et un lit tiroir idéal pour les enfants. Un salon avec bouilloire, café, chocolat, frigo et micro ondes est à votre disposition. Un coin détente canapé et une table pour dîner.

Chambres	Chambre(s): 3	
	Lit(s): 4	dont Suite: 3 dont lit(s) 1 pers.: 2 dont lit(s) 2 pers.: 2
Salle de bains / Salle d'eau	Salle de bains avec douche Sèche cheveux	Salle de bains privée Sèche serviettes
	Une salle de bain avec une douche une baignoire pour bébé sur demande.	
WC	WC: 1 WC privés	
	WC séparés de salle de douche	
Cuisine	Coin cuisine à disposition (chambre d'hôtes) Plancha Appareil à raclette	Kitchenette Appareil à fondue
	Four Réfrigérateur	Four à micro ondes
	Un petit frigo, un micro-ondes, une cafetière Senséo et une bouilloire. Nous mettons de l'eau minérale, du café, du thé et du chocolat à disposition.	
Autres pièces	Salon Terrasse	Séjour
Media	Télévision	Wifi

50

Chambre double Lacanau

Chambre	1 personne (Maxi: 3 pers.)	1 chambre	20 m2

Chambre double avec Salle de douche. WC commun au RDC

Chambres	Chambre(s): 1	
	Lit(s): 2	dont Suite: 1 dont lit(s) 1 pers.: 1 dont lit(s) 2 pers.: 1
	Un lit king size et un lit d'appoint pour enfants	
Salle de bains / Salle d'eau	Salle de bains avec douche	Salle de bains privée
	Sèche cheveux	Sèche serviettes
	Salle de douche privée dans la chambre	
WC	WC: 1 WC communs	
Cuisine	Coin cuisine à disposition (chambre d'hôtes)	Plancha
	Appareil à fondue	
	Four	Four à micro ondes
	Réfrigérateur	
Autres pièces	Terrasse	
Media	Télévision	Wifi
Autres équipements		
Chauffage / AC	Chauffage	

La Chambre Rose

Chambre	1 personne	1 chambre	20 m2

Chambre double triple 2 adultes et 2 enfants dans un lit gigogne. Salle de douche WC privé dans la chambre. Accès wifi. Espace kitchenette commun à l'étage. Petit déjeuner inclus. Bouilloire et Nespresso à disposition dans la chambre.

Chambres	Chambre(s): 1	dont Suite: 1
	Lit(s): 0	dont lit(s) 1 pers.: 0 dont lit(s) 2 pers.: 0
Salle de bains / Salle d'eau		
WC		
Cuisine		
Autres pièces		
Media		
Autres équipements		
Chauffage / AC		
Exterieur		
Divers		

A savoir : conditions de la location

Arrivée	L'arrivée se fait entre 15h et 21h.
Départ	La chambre devra être libérée pour 12h au maximum.
Langue(s) parlée(s)	Anglais
Annulation/ Prépaiement/ Dépot de garantie	Annulation gratuite à J+1 minimum.
Moyens de paiement	Cartes de paiement Chèques bancaires et postaux Chèques Vacances Espèces Paypal Virement bancaire
Petit déjeuner	Le petit déjeuner est servi à partir de 7h30. Selon arrivage il se compose de viennoiseries, de pain, yaourt, confiture, beurre, jus de fruits et boissons chaudes (thé, café, chocolat).
Ménage	Les frais de ménage sont inclus.
Draps et Linge de maison	Draps et/ou linge compris Draps, linge de lit, sèche cheveux et serviettes fournis. Ainsi qu'un nécessaire de toilette (gel douche, savon...).
Enfants et lits d'appoints	Lit bébé Sur demande et selon disponibilité.
Animaux domestiques	Les animaux sont admis. Nous avons 2 chiens, 4 chats et des cochons d'Inde. Votre animal doit être sociable.

Tarifs & disponibilités

Chambres d'hôtes L'Entre Deux - Belin-Beliet

Nos tarifs et nos disponibilités sont actualisés sur notre site :
https://lentredeux-belinbeliet.fr

Mes recommandations

À voir, à faire | Découvrir

OFFICE DE TOURISME VAL DE L'EYRE
WWW.RTOURISME.COM

C'EST DANS l'Eyre

La Cabane

+33 5 57 95 33 85
42 route de Bordeaux
http://www.restaurantlacabane.com/

3.2 km
BELIN-BELIET
1

Maison de pays d'inspiration landaise située à mi-chemin entre Bordeaux et Arcachon. Quatre formules "cuisine du Sud-Ouest" (volaille, viande, mijoté et poisson) préparées avec générosité et fraîcheur absolue. Produits nobles directement approvisionnés de producteurs sélectionnés avec soin ; La Cabane fait dans le local à des prix défiant les économes.... Bienvenue sur nos terres Girondines !

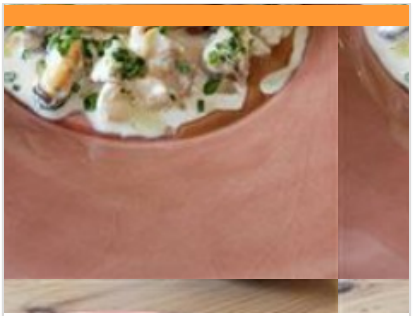

L'Auberge de Lugos

+33 5 57 71 95 28
1 rue Champs de Seuze
https://www.aubergedelugos.com/

7.2 km
LUGOS
2

Une cuisine rurale et de partage dans cette auberge-bistrot. On y déguste des plats à table, à l'ancienne, cuisinés à partir de produits régionaux, en circuits courts. Des recettes d'antan, comme celles que mitonnait Louise, la grand-mère de la propriétaire.

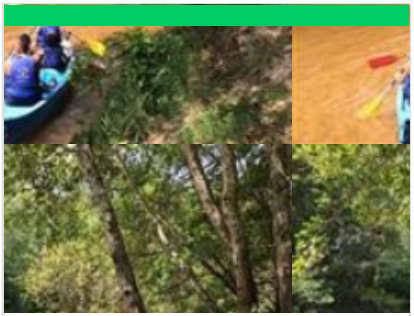

Alokanoë

+33 6 49 21 85 87
89 Route de Bayonne
http://www.alokanoe.fr

0.5 km
BELIN-BELIET
1

Alokanoë vous propose de découvrir La Leyre en canoë et en kayak grâce à différents parcours à la demi-journée ou à la journée.

Les Eclaireurs de Gascogne

+33 5 56 88 20 07
7 route du Martinet
http://www.eclaireursdegascogne.com/

9.8 km
SALLES
2

Venez découvrir une faune et une flore exceptionnelles en glissant sur les eaux tranquilles de la Leyre. Les Eclaireurs de Gascogne proposent la location de canoës et kayaks, des stages ainsi que des séjours de vacances enfants.

Parc naturel régional des Landes de Gascogne

+33 5 57 71 99 99
33 route de Bayonne
http://www.parc-landes-de-gascogne.fr

0.3 km
BELIN-BELIET
1

Respirez. Devant vous, à perte de vue, s'étire la forêt de pins et de bruyères baignée de soleil. Vous êtes au cœur du Parc naturel régional des Landes de Gascogne, 336 100 hectares de nature. Ici, on pratique une randonnée douce, sans trace, paisible. Et l'on séjourne chez des hébergeurs respectueux de leur environnement. La garantie de vacances 100% détente et nature.

: Restaurants : Activités et Loisirs : Nature : Culturel : Dégustations

Mes recommandations (suite)

Les vallées de la Leyre

+33 5 57 71 99 99

5.0 km
BELIN-BELIET

2

Prenant sa source près de Luglon dans les Landes, la Leyre traverse le plateau landais pour se jeter dans le Bassin d'Arcachon. Une voûte de feuillages surplombe la rivière s'ouvrant parfois sur le ciel. Les vallées de la Leyre, composées de la Grande-Leyre (labellisée "Rivière sauvage" en France), la Petite-Leyre et l'Eyre, sont des milieux rares en Europe, où subsistent la loutre, le vison d'Europe et la cistude. Ce secteur est privilégié pour la promenade et la pratique du canoë-kayak.

Mes recommandations (suite)

À voir, à faire | Découvrir

OFFICE DE TOURISME VAL DE L'EYRE
WWW.RTOURISME.COM

C'EST DANS l'Eyre

: Restaurants : Activités et Loisirs : Nature : Culturel : Dégustations

Mes recommandations (suite)

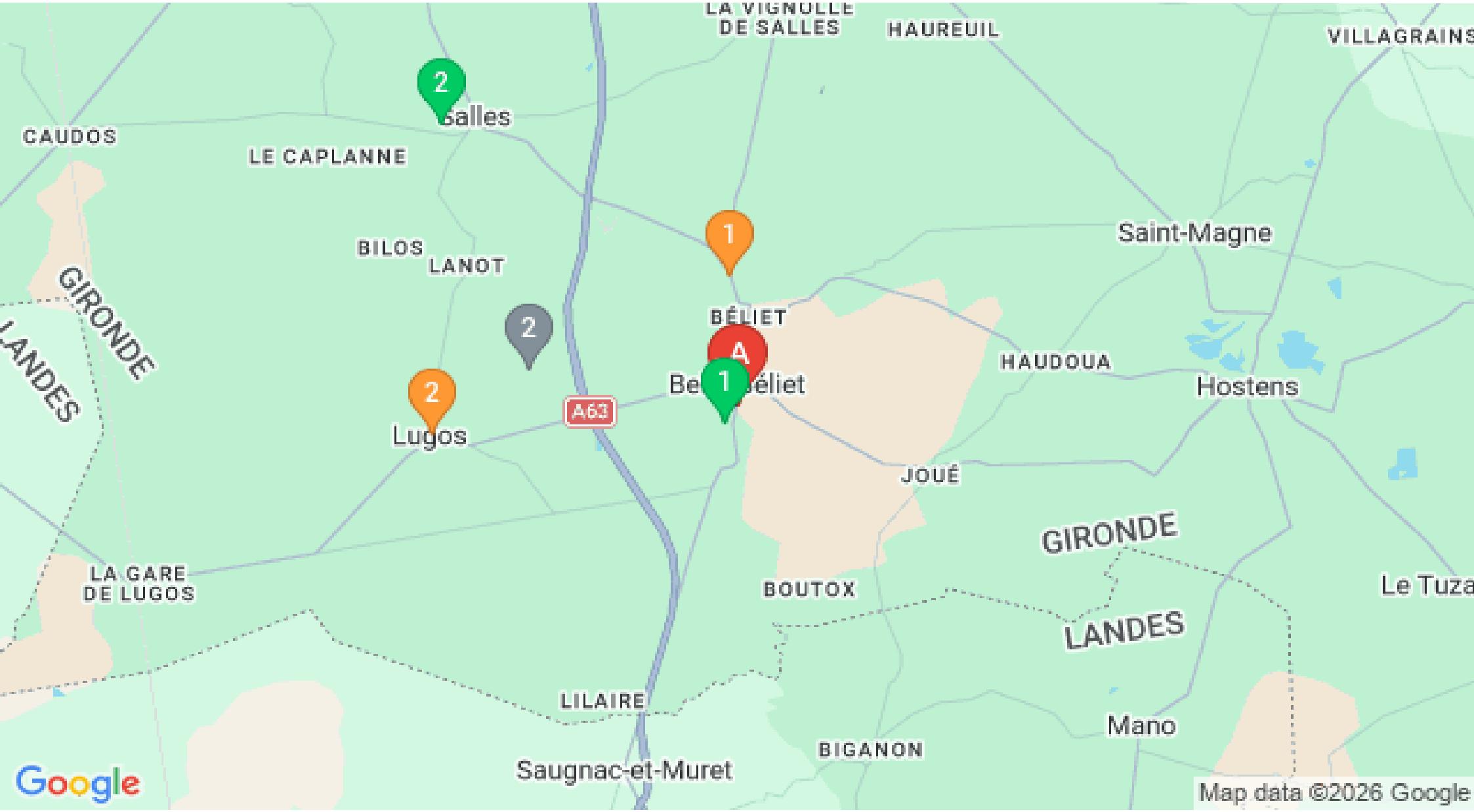

: Restaurants : Activités et Loisirs : Nature : Culturel : Dégustations